

VIVIENDA TIPO V13

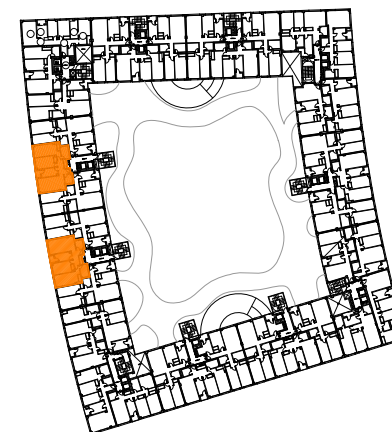
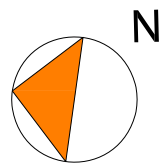
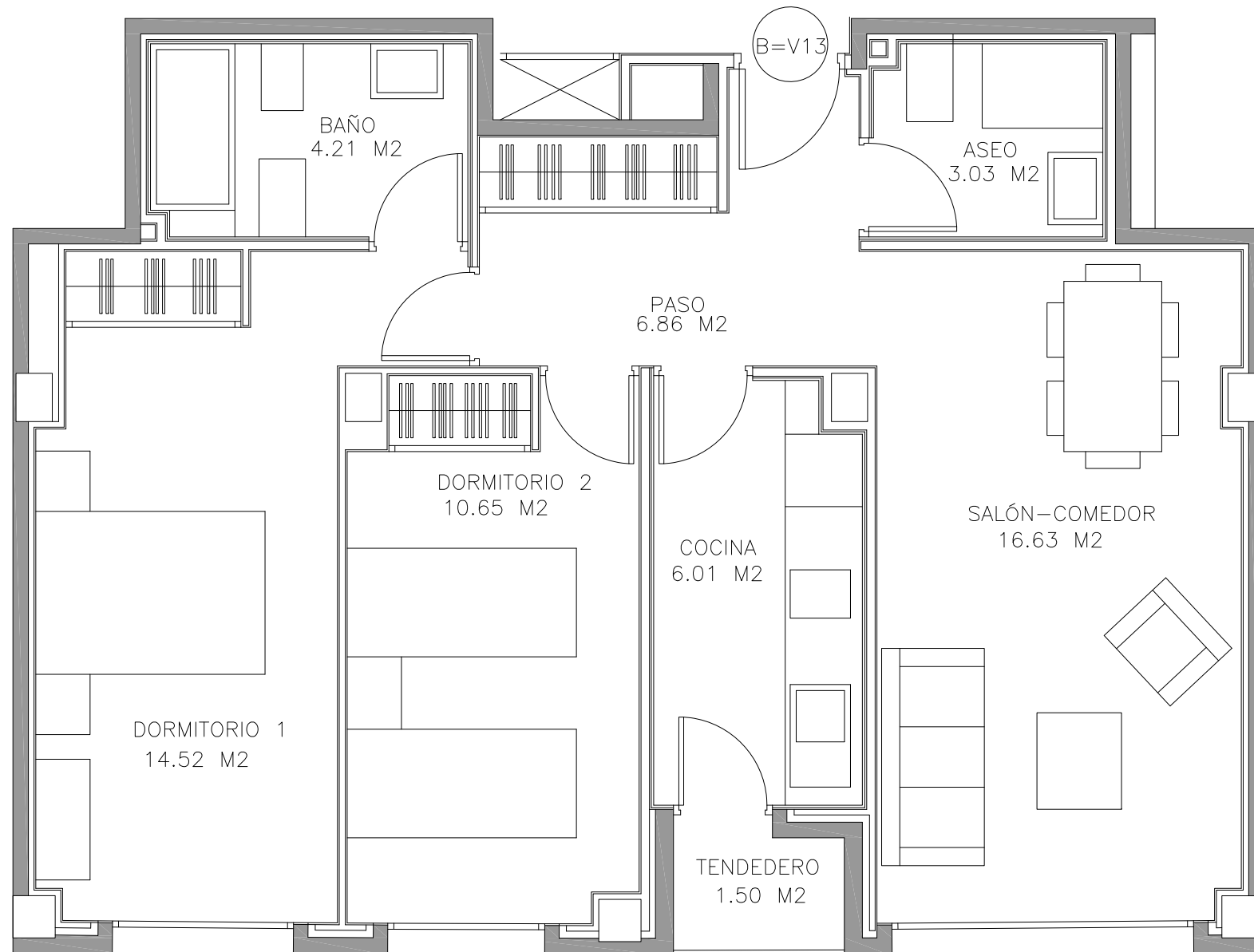

VIVIENDA TIPO V13		
Nº DE VIVIENDAS	10	
Nº DE DORMITORIOS	2	
ESPACIOS INTERIORES		
	Superficie (m2 utiles)	
VESTIBULO		
COCINA	6.01	
ESTAR-COMEDOR	16.63	
DISTRIBUIDOR	6.86	
BAÑO 1	4.21	
BAÑO 2	3.03	
DORMITORIO 1	14.52	
DORMITORIO 2	10.65	
TOTAL SUPERFICIE UTIL INTERIOR	61.91	
ESPACIOS EXTERIORES		
	S. util real	Superficie computable
TENEDERO	1.50	0.75
TOTAL SUPERFICIE UTIL EXTERIORES		0.75
TOTAL SUPERFICIE UTIL		62.66
SUPERFICIE CONSTRUIDA		73.75
S. CONSTRUIDA CON P/P DE ELEMENTOS COMUNES		81.76

PROYECTO BÁSICO

de 170 viviendas de protección pública (VPP), trasteros, garajes y locales comerciales en la parcela 17 del PP5 "Poza del agua" en Leganés, Madrid

ESCALA

1/50

PROPIEDAD

EMSULE

PORTALES 5 y 6
VIVIENDA TIPO V13



UTE el sitio de mi recreo arquitectos

ARQUITECTOS

CAROLINA DÍAZ DE LOPE-DÍAZ MOLINS

M^a EUGENIA DÍAZ DE LOPE-DÍAZ MOLINS

RAFAEL VÁZQUEZ PÉREZ

MANUEL DE COMINGES GUÍO

ESTE PLANO ES PROVISIONAL, NO TENIENDO CARACTER CONTRACTUAL, POR LO QUE PUEDE SUFRIR MODIFICACIONES DURANTE LA EJECUCIÓN DE LA OBRA