

VIVIENDA TIPO V16

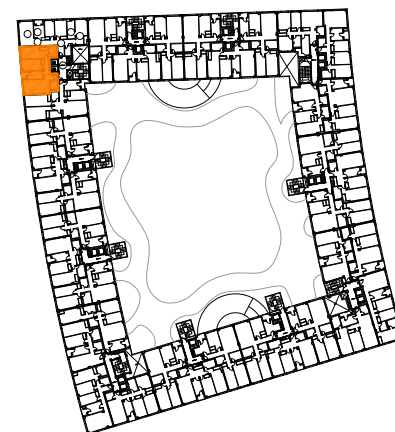

VIVIENDA TIPO V16			
Nº DE VIVIENDAS	5		
Nº DE DORMITORIOS	2		
ESPACIOS INTERIORES		Superficie (m2 utiles)	
VESTIBULO			
COCINA		6.80	
ESTAR-COMEDOR		16.50	
DISTRIBUIDOR		6.08	
BAÑO 1		3.51	
BAÑO 2		3.03	
DORMITORIO 1		14.28	
DORMITORIO 2		11.18	
TOTAL SUPERFICIE UTIL INTERIOR		61.38	
ESPACIOS EXTERIORES		S. util real	Superficie computable
TENEDERO		1.50	0.75
TOTAL SUPERFICIE UTIL EXTERIORES			0.75
TOTAL SUPERFICIE UTIL		62.13	
SUPERFICIE CONSTRUIDA		72.62	
S. CONSTRUIDA CON P/P DE ELEMENTOS COMUNES		81.07	

PROYECTO BÁSICO

de 170 viviendas de protección pública (VPP), trasteros, garajes y locales comerciales en la parcela 17 del PP5 "Poza del agua" en Leganés, Madrid

ESCALA

1/50

PROPIEDAD

EMSULE

PORTAL 7
VIVIENDA TIPO V16



UTE el sitio de mi recreo arquitectos

ARQUITECTOS

CAROLINA DÍAZ DE LOPE-DÍAZ MOLINS

M^a EUGENIA DÍAZ DE LOPE-DÍAZ MOLINS

RAFAEL VÁZQUEZ PÉREZ

MANUEL DE COMINGES GUÍO

ESTE PLANO ES PROVISIONAL, NO TENIENDO CARACTER CONTRACTUAL, POR LO QUE PUEDE SUFRIR MODIFICACIONES DURANTE LA EJECUCIÓN DE LA OBRA