

VIVIENDA TIPO V14			
Nº DE VIVIENDAS	10		
Nº DE DORMITORIOS	3		
ESPACIOS INTERIORES		Superficie (m2 utiles)	
VESTIBULO			
COCINA		6.75	
ESTAR-COMEDOR		17.00	
DISTRIBUIDOR		8.91	
BAÑO 1		4.27	
BAÑO 2		3.03	
DORMITORIO 1		13.31	
DORMITORIO 2		10.76	
DORMITORIO 3		10.04	
TOTAL SUPERFICIE UTIL INTERIOR		74.07	
ESPACIOS EXTERIORES		S. util real	Superficie computable
TENEDERO		1.63	0.82
TOTAL SUPERFICIE UTIL EXTERIORES			0.82
TOTAL SUPERFICIE UTIL			74.89
SUPERFICIE CONSTRUIDA			88.01
S. CONSTRUIDA CON P/P DE ELEMENTOS COMUNES			97.71

PROYECTO BÁSICO

de 170 viviendas de protección pública (VPP), trasteros, garajes y locales comerciales en la parcela 17 del PP5 "Poza del agua" en Leganés, Madrid

ESCALA

1/50

PROPIEDAD

EMSULE

PORTALES 5 y 6
VIVIENDA TIPO V14



UTE el sitio de mi recreo arquitectos

ARQUITECTOS

CAROLINA DÍAZ DE LOPE-DÍAZ MOLINS

M^a EUGENIA DÍAZ DE LOPE-DÍAZ MOLINS

RAFAEL VÁZQUEZ PÉREZ

MANUEL DE COMINGES GUÍO

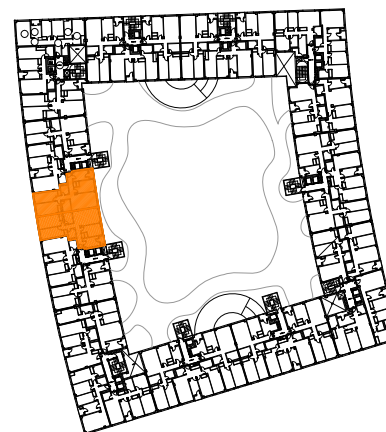

ESTE PLANO ES PROVISIONAL, NO TENIENDO CARACTER CONTRACTUAL, POR LO QUE PUEDE SUFRIR MODIFICACIONES DURANTE LA EJECUCIÓN DE LA OBRA