

## VIVIENDA TIPO V15

A=V15

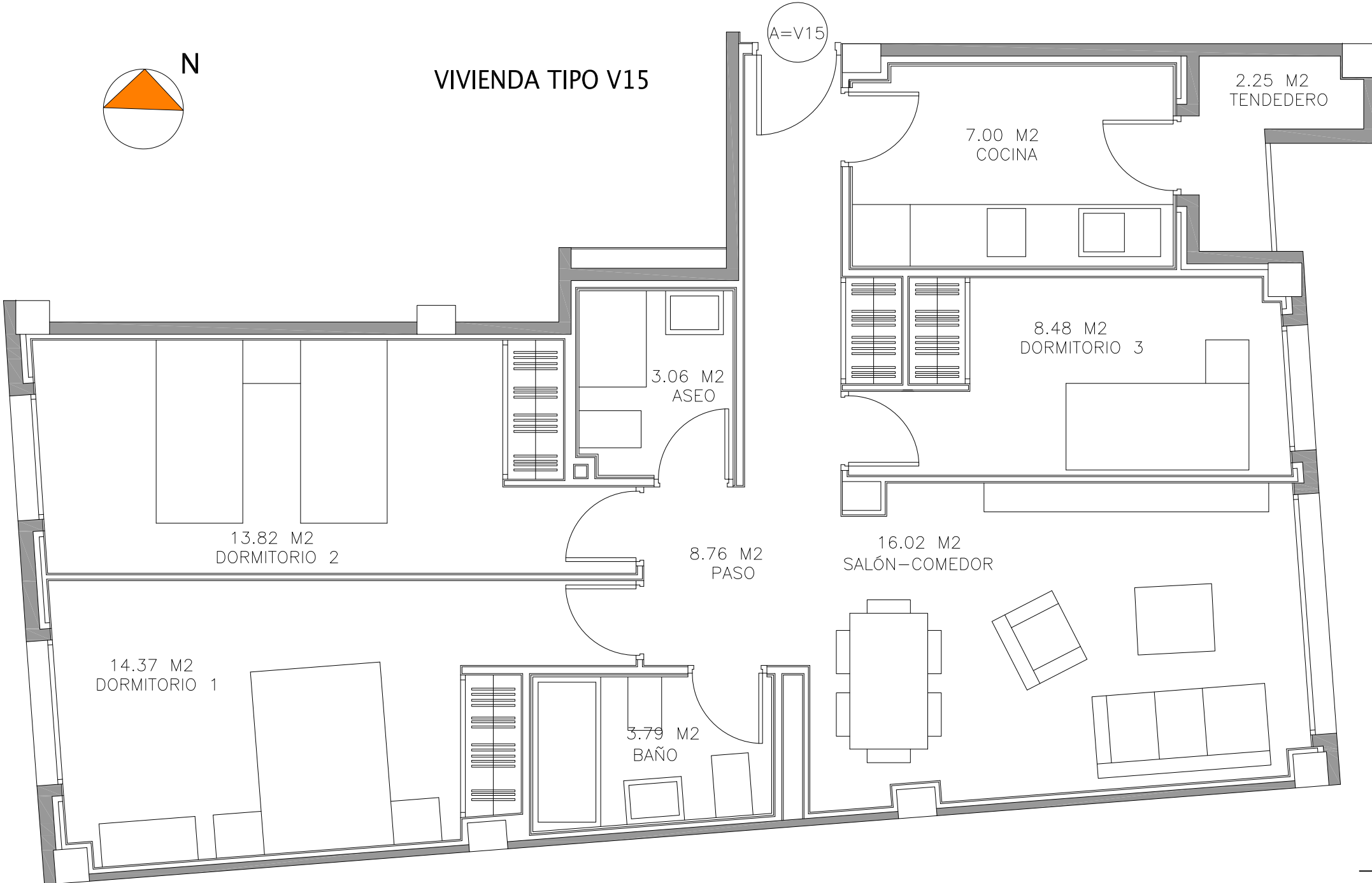

## VIVIENDA TIPO V15

Nº DE VIVIENDAS	5	
Nº DE DORMITORIOS	3	
<b>ESPACIOS INTERIORES</b>		
	Superficie (m2 utiles)	
VESTIBULO		
COCINA	7.00	
ESTAR-COMEDOR	16.02	
DISTRIBUIDOR	8.76	
BAÑO 1	3.79	
BAÑO 2	3.06	
DORMITORIO 1	14.37	
DORMITORIO 2	13.82	
DORMITORIO 3	8.48	
TOTAL SUPERFICIE UTIL INTERIOR	75.30	
<b>ESPACIOS EXTERIORES</b>		
	S. util real	Superficie computable
TENEDERO	2.25	1.13
TOTAL SUPERFICIE UTIL EXTERIORES		1.13
<b>TOTAL SUPERFICIE UTIL</b>		
		76.43
<b>SUPERFICIE CONSTRUIDA</b>		
		89.90
<b>S. CONSTRUIDA CON P/P DE ELEMENTOS COMUNES</b>		
		99.72

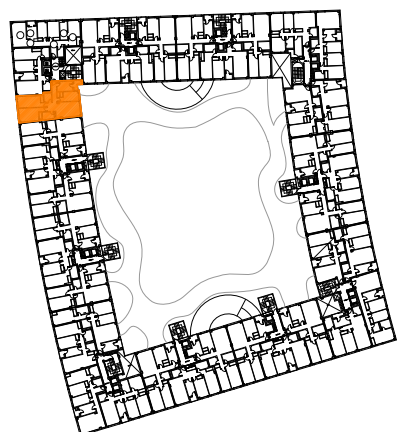

### PROYECTO BÁSICO

de 170 viviendas de protección pública (VPP), trasteros, garajes y locales comerciales en la parcela 17 del PP5 "Poza del agua" en Leganés, Madrid

ESCALA

1/50

PROPIEDAD

EMSULE

PORTAL 7  
VIVIENDA TIPO V15



UTE el sitio de mi recreo arquitectos

ARQUITECTOS

CAROLINA DÍAZ DE LOPE-DÍAZ MOLINS

M<sup>a</sup> EUGENIA DÍAZ DE LOPE-DÍAZ MOLINS

RAFAEL VÁZQUEZ PÉREZ

MANUEL DE COMINGES GUÍO

ESTE PLANO ES PROVISIONAL, NO TENIENDO CARACTER CONTRACTUAL, POR LO QUE PUEDE SUFRIR MODIFICACIONES DURANTE LA EJECUCIÓN DE LA OBRA