

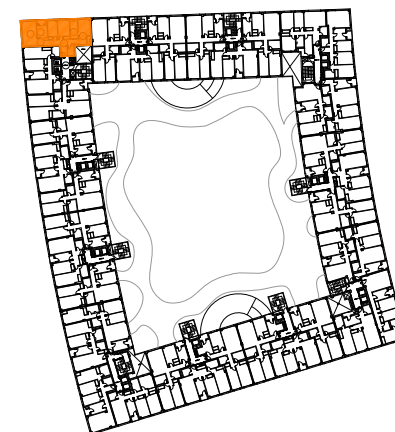

VIVIENDA TIPO V17



VIVIENDA TIPO V17 (MINUSVALIDOS)			
Nº DE VIVIENDAS	5		
Nº DE DORMITORIOS	3		
ESPACIOS INTERIORES		Superficie (m2 utiles)	
VESTIBULO			
COCINA		5.93	
ESTAR-COMEDOR		15.50	
DISTRIBUIDOR		13.91	
BAÑO 1		6.18	
BAÑO 2		2.88	
DORMITORIO 1		13.25	
DORMITORIO 2		10.00	
DORMITORIO 3		8.08	
TOTAL SUPERFICIE UTIL INTERIOR		75.73	
ESPACIOS EXTERIORES		S. util real	Superficie computable
TENEDERO		1.63	0.82
TOTAL SUPERFICIE UTIL EXTERIORES			0.82
TOTAL SUPERFICIE UTIL		76.55	
SUPERFICIE CONSTRUIDA		92.11	
S. CONSTRUIDA CON P/P DE ELEMENTOS COMUNES		99.87	

PROYECTO BÁSICO

de 170 viviendas de protección pública (VPP), trasteros, garajes y locales comerciales en la parcela 17 del PP5 "Poza del agua" en Leganés, Madrid

ESCALA

1/50

PORTAL 7

VIVIENDA TIPO V17 (MINUSVALIDOS)

PROPIEDAD

EMSULE



UTE el sitio de mi recreo arquitectos

ARQUITECTOS

CAROLINA DÍAZ DE LOPE-DÍAZ MOLINS

M^a EUGENIA DÍAZ DE LOPE-DÍAZ MOLINS

RAFAEL VÁZQUEZ PÉREZ

MANUEL DE COMINGES GUÍO

ESTE PLANO ES PROVISIONAL, NO TENIENDO CARACTER CONTRACTUAL, POR LO QUE PUEDE SUFRIR MODIFICACIONES DURANTE LA EJECUCIÓN DE LA OBRA