

VIVIENDA TIPO V27

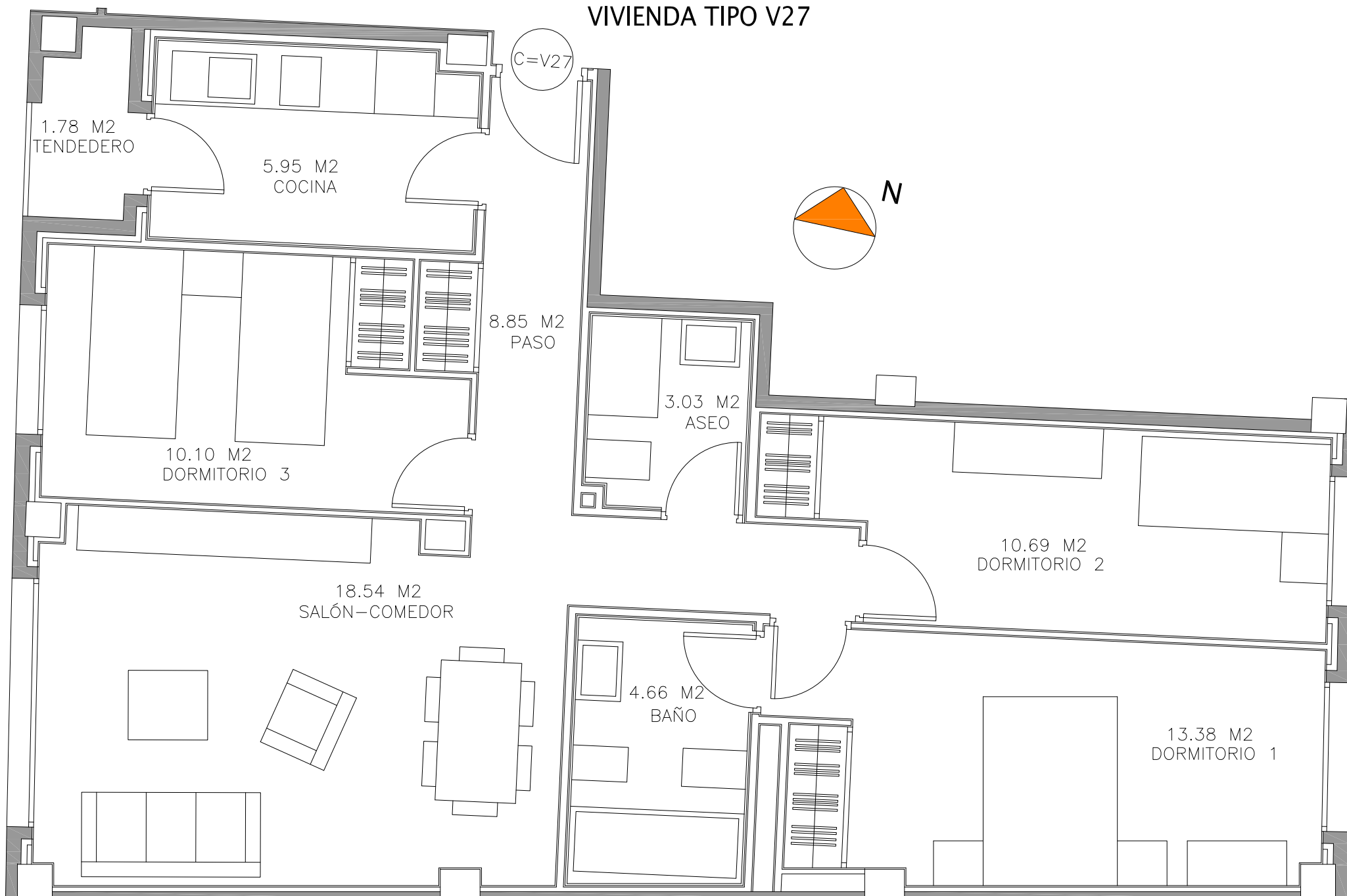

VIVIENDA TIPO V27		
Nº DE VIVIENDAS	5	
Nº DE DORMITORIOS	3	
ESPACIOS INTERIORES		
	Superficie (m2 utiles)	
VESTIBULO		
COCINA	5.95	
ESTAR-COMEDOR	18.54	
DISTRIBUIDOR	8.85	
BAÑO 1	4.66	
BAÑO 2	3.03	
DORMITORIO 1	13.38	
DORMITORIO 2	10.69	
DORMITORIO 3	10.10	
TOTAL SUPERFICIE UTIL INTERIOR	75.20	
ESPACIOS EXTERIORES		
	S. util real	Superficie computable
TENDEDERO	1.78	0.89
TOTAL SUPERFICIE UTIL EXTERIORES		0.89
TOTAL SUPERFICIE UTIL		76.09
SUPERFICIE CONSTRUIDA		89.76
S. CONSTRUIDA CON P/P DE ELEMENTOS COMUNES		99.28

PROYECTO BÁSICO

de 170 viviendas de protección pública (VPP), trasteros, garajes y locales comerciales en la parcela 17 del PP5 "Poza del agua" en Leganés, Madrid

ESCALA

1/50

PROPIEDAD

EMSULE

PORTAL 11
VIVIENDA TIPO V27



UTE el sitio de mi recreo arquitectos

ARQUITECTOS

CAROLINA DÍAZ DE LOPE-DÍAZ MOLINS

M^a EUGENIA DÍAZ DE LOPE-DÍAZ MOLINS

RAFAEL VÁZQUEZ PÉREZ

MANUEL DE COMINGES GUÍO

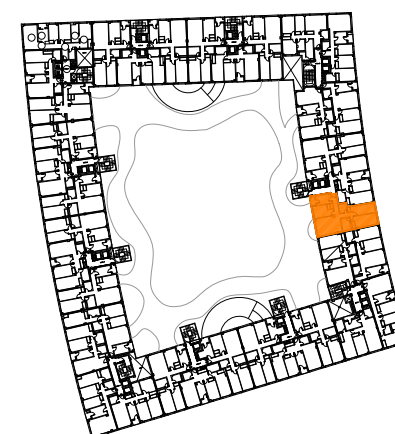

ESTE PLANO ES PROVISIONAL, NO TENIENDO CARACTER CONTRACTUAL, POR LO QUE PUEDE SUFRIR MODIFICACIONES DURANTE LA EJECUCIÓN DE LA OBRA