

VIVIENDA TIPO V8

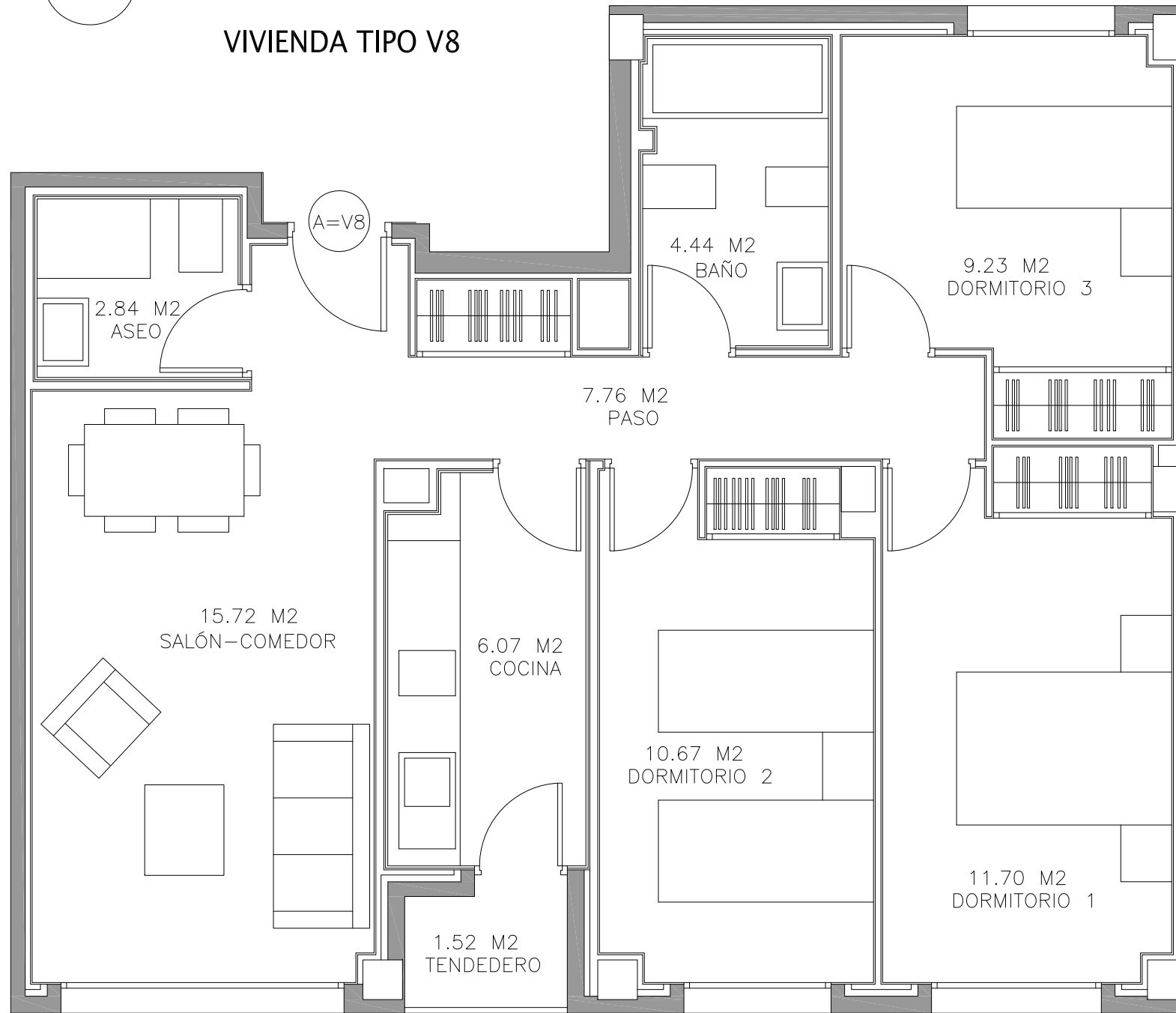

VIVIENDA TIPO V8		
Nº DE VIVIENDAS	4	
Nº DE DORMITORIOS	3	
ESPACIOS INTERIORES		
	Superficie (m2 utiles)	
VESTIBULO		
COCINA	6.07	
ESTAR-COMEDOR	15.72	
DISTRIBUIDOR	7.76	
BAÑO 1	4.44	
BAÑO 2	2.84	
DORMITORIO 1	11.70	
DORMITORIO 2	10.67	
DORMITORIO 3	9.23	
TOTAL SUPERFICIE UTIL INTERIOR	68.43	
ESPACIOS EXTERIORES		
	S. util real	Superficie computable
TENDEDERO	1.52	0.76
TOTAL SUPERFICIE UTIL EXTERIORES		0.76
TOTAL SUPERFICIE UTIL		69.19
SUPERFICIE CONSTRUIDA		81.68
S. CONSTRUIDA CON P/P DE ELEMENTOS COMUNES		90.28

PROYECTO BÁSICO

de 170 viviendas de protección pública (VPP), trasteros, garajes y locales comerciales en la parcela 17 del PP5 "Poza del agua" en Leganés, Madrid

ESCALA

1/50

PROPIEDAD

EMSULE

PORTAL 4
VIVIENDA TIPO V8



UTE el sitio de mi recreo arquitectos

ARQUITECTOS

CAROLINA DÍAZ DE LOPE-DÍAZ MOLINS

M^a EUGENIA DÍAZ DE LOPE-DÍAZ MOLINS

RAFAEL VÁZQUEZ PÉREZ

MANUEL DE COMINGES GUÍO

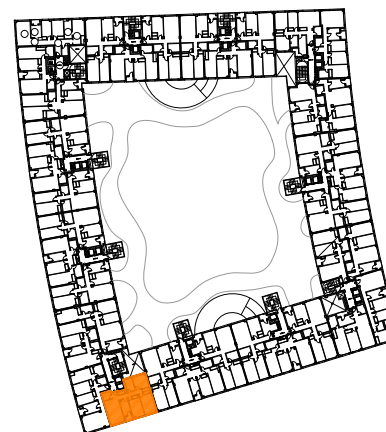

ESTE PLANO ES PROVISIONAL, NO TENIENDO CARACTER CONTRACTUAL, POR LO QUE PUEDE SUFRIR MODIFICACIONES DURANTE LA EJECUCIÓN DE LA OBRA